

ARMADURAS DAS ESCADAS DO PAVIMENTO SUPERIOR

ESCALA 1:25

ESCALA E1

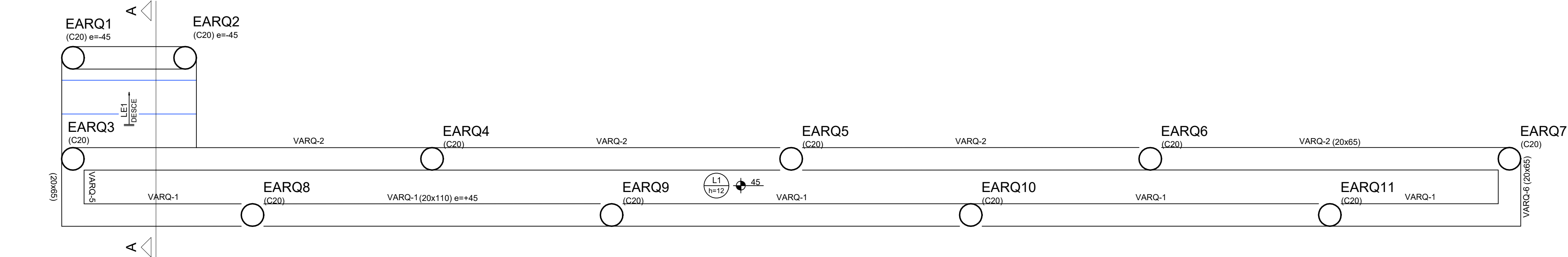

CORTE A-A (LE1)

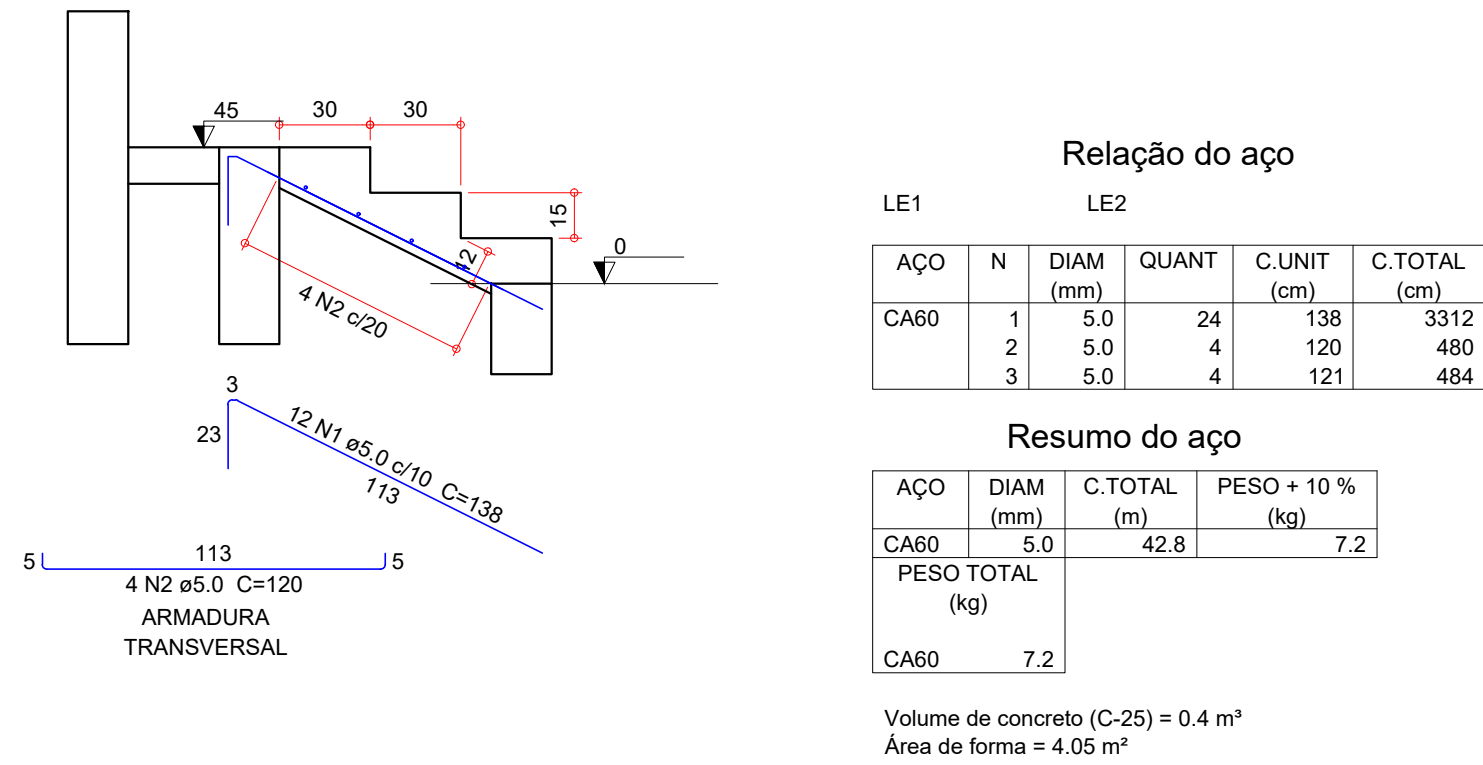

ESCALA E2

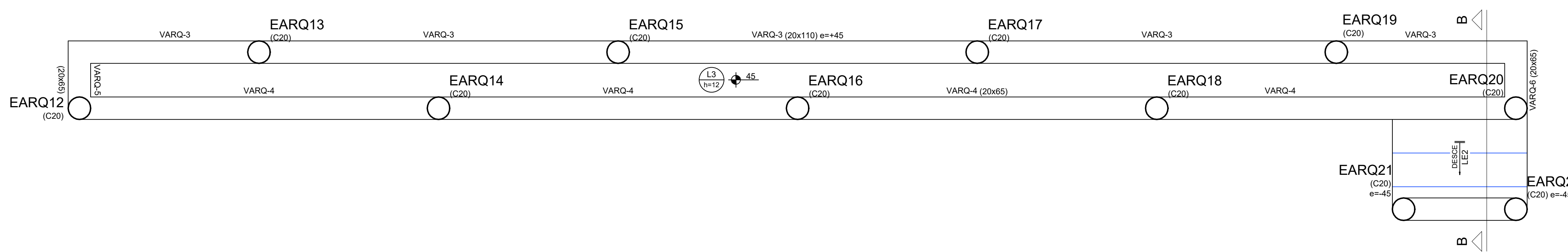

CORTE B-B (LE2)

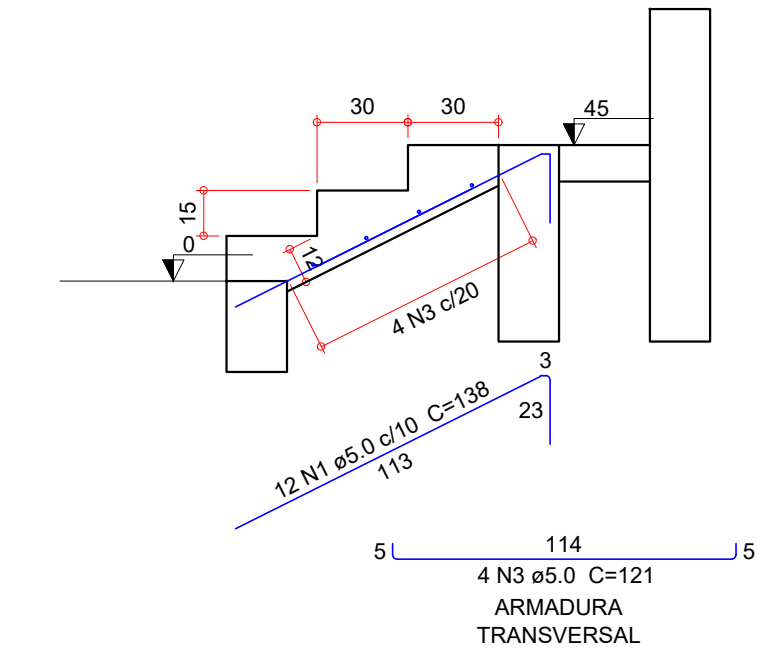

ARMADURAS DAS LAJES DO PAVIMENTO SUPERIOR

ESCALA 1:50

ARMADURA POSITIVA (INFERIOR)

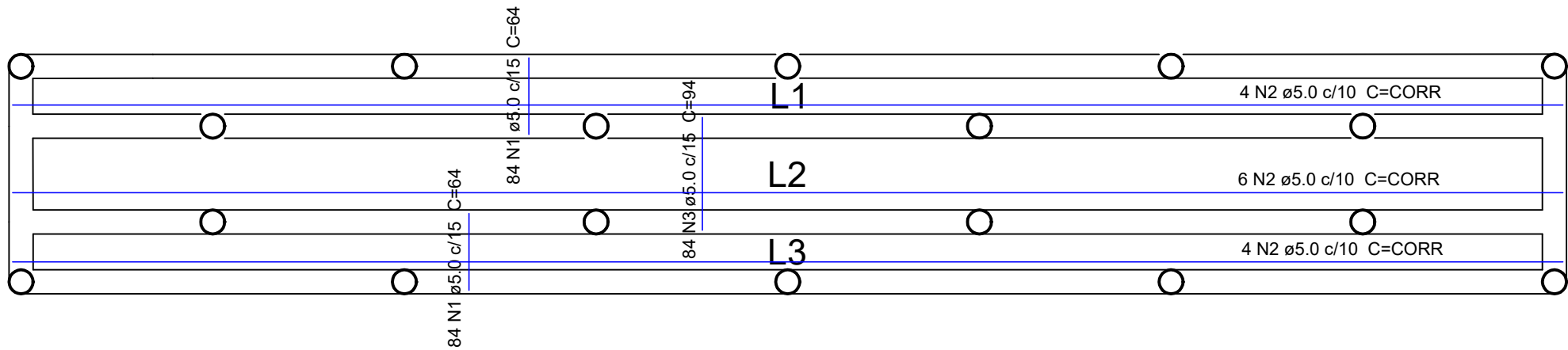

ARMADURA NEGATIVA (SUPERIOR)

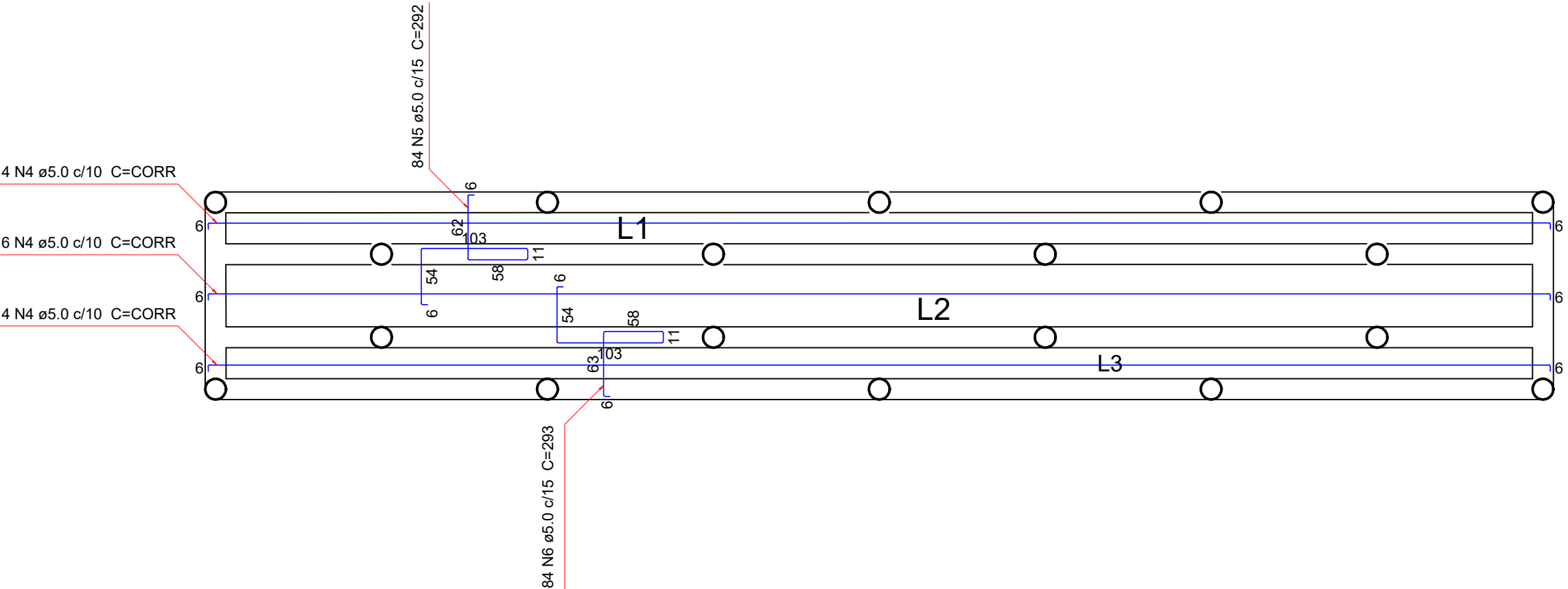

Relação do aço						Resumo do aço			
Negativos			Positivos			ÁÇO	DIAM (mm)	C.TOTAL (m)	PESO + 10 % (kg)
CA60	1	5.0	168	64	10752	CA60	5.0	1041.2	176.5
	2	5.0	14	CORR	18102	PESO TOTAL (kg)			
	3	5.0	84	94	7896	CA60	176.5		
	4	5.0	14	CORR	18228	Volume de concreto (C-25) = 1.84 m³			
	5	5.0	84	292	24528	Área de forma = 15.37 m²			
	6	5.0	84	293	24612				

Este desenho, inclusive todos as informações nele contidas, constitui propriedade da DECON ENGENHARIA S.S. não podendo, nos termos e sob as penas da legislação em vigor, ser reproduzido de nenhuma forma e nem fornecido a terceiros, o qualquer título ou pretexto, SEM PREVIA E EXPRESSA AUTORIZAÇÃO.

Associação de Municípios do Nordeste do Estado de Santa Catarina
89216-000 - JOINVILLE - SC - Rua Max Colln, 1843 - América - Fone: 0747-433-3927

ASSESSORIA E COORDENADORIA DE PLANEJAMENTO URBANO, MUNICIPAL E REGIONAL
home page : www.amunesc.org.br CREA SC 48.825-4

Trabalho de Dimensionamento Estrutural realizado através de Contrato de Prestação de Serviço Especializado de Engenharia para a AMUNESC (Associação de Municípios do Nordeste de Santa Catarina).

REVITALIZAÇÃO DO PARQUE SÃO FRANCISCO
PROJETO ESTRUTURAL PARA QUADRA E ARQUIBANCADA
PROJETO DE CONCRETO ARMADO

PREFEITURA MUNICIPAL DE JOINVILLE
Endereço : Avenida Alvin Hansen - Adhemar Garcia, Joinville - SC

ADMINISTRAÇÃO:	ASSINATURA PREFEITURA MUNICIPAL:
Prefeitura Municipal de Joinville	
PROJETO:	ASSINATURA RESPONSÁVEL PELO PROJETO:
Leonardo Geronazzo Engenheiro Civil / CREA 135.384-D/P/R	
EXECUÇÃO:	ASSINATURA RESPONSÁVEL PELA EXECUÇÃO:

Prancha

Informações	CONTEÚDO DA PRANCHA	NÚMERO PR.
Desenho: LVG Nome do Arquivo: 23.021-TER-EST-R00 Escala: Indicada Data: Janeiro de 2024	ARMADURAS DAS ESCADAS; ARMADURAS DAS LAJES DO PAVIMENTO SUPERIOR	06/06